រឿង

ជំរើសជីវិត

LIFE'S CHOICES

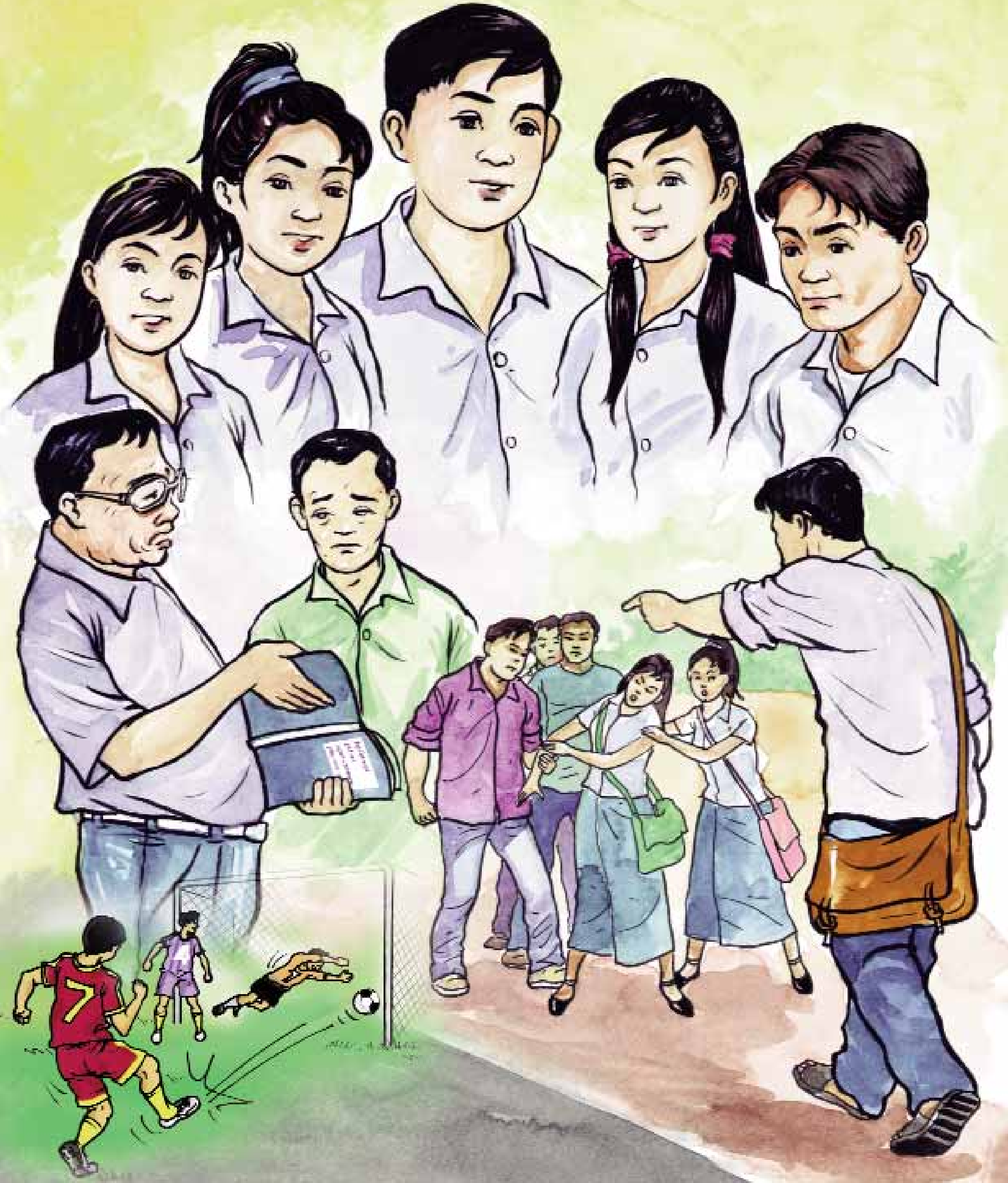

សម្ផស្ស បុប្ផ និងរិទ្ធិ
កាលពីវ័យកុមារ

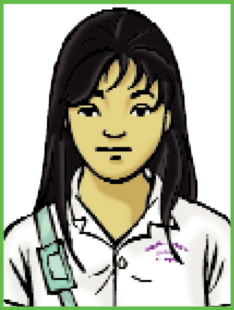

ពៅ សម្ផស្ស អាយុ១៧ឆ្នាំ

នាងតែងតែរៀបចំផែនការទុកជាមុន មុននឹងធ្វើអ្វីមួយ។ ម្ដាយនាងជាអ្នកធ្វើនំលក់។ ឪពុកនាងជានគរបាលដ៏ស្មោះត្រង់ម្នាក់។ នាងពូកែចាំមេរៀនណាស់។ ទោះជាយ៉ាងណាក៏ដោយ ចំពោះមុខវិជ្ជាគណិតវិទ្យា នាងតែងតែត្រូវការជំនួយរបស់រិទ្ធិជានិច្ច។

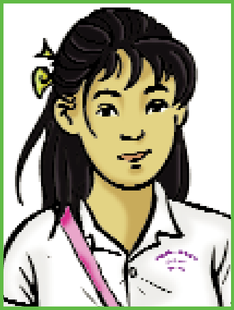

សួន បុប្ផ អាយុ១៧ឆ្នាំ

នាងចូលចិត្តរស់នៅដោយសប្បាយ។ ឪពុកនាងជាអ្នកជំនួញដ៏វៃឆ្លាត។ ម្ដាយនាងជាស្ត្រីមេផ្ទះ។ នាងមិនចូលចិត្តរៀនសូត្រច្រើនទេ។ ប៉ុន្តែនាងក៏ចង់ឡើងថ្នាក់ទី១២ ដែរ។

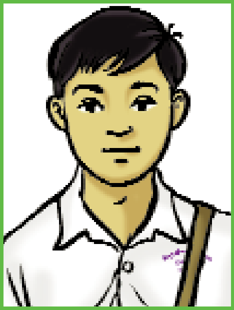

ទេព រិទ្ធិ អាយុ១៧ឆ្នាំ

ឪពុកគេជាអភិបាលរងខេត្តកំពង់ស្ពាន ម្ដាយគេជាវេជ្ជបណ្ឌិត។ ឪពុកគេរវល់ធ្វើការងារច្រើនពេក ទើបរិទ្ធិច្រើនតែនៅជាមួយម្ដាយ។ រិទ្ធិមិនសូវជឿជាក់លើខ្លួនឯងទេ។ មុខវិជ្ជា ដែលគេរៀនពូកែគឺ គណិតវិទ្យា រូបវិទ្យា និង គីមីវិទ្យា។

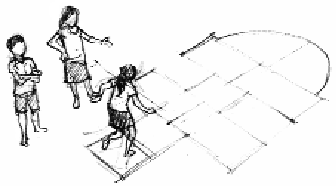

កាលនៅអាយុ ៤ ឆ្នាំ

កាលនៅអាយុ ៥ ឆ្នាំ

កាលនៅអាយុ ៥ ឆ្នាំ

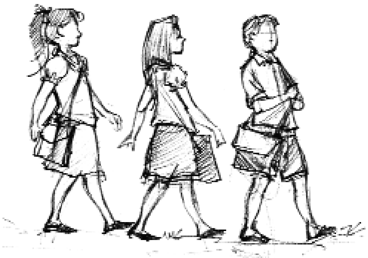

កាលនៅអាយុ ៦ ឆ្នាំ